

Zabezpieczenie przejść strefowych ppoż:

Szczegół obustronnego zasilania grzejników z pionu

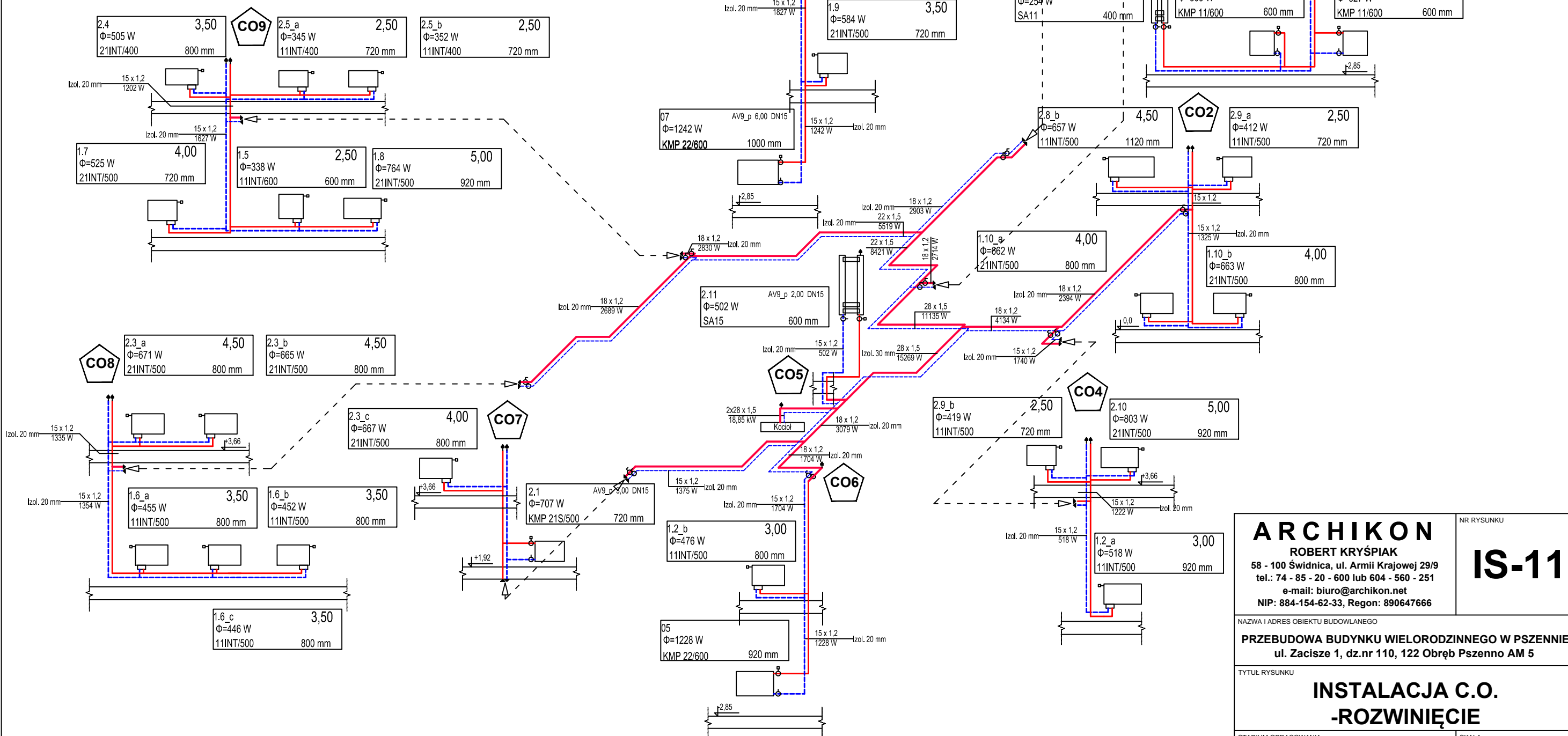
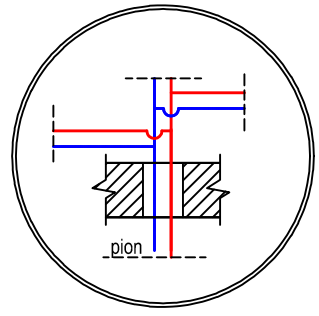
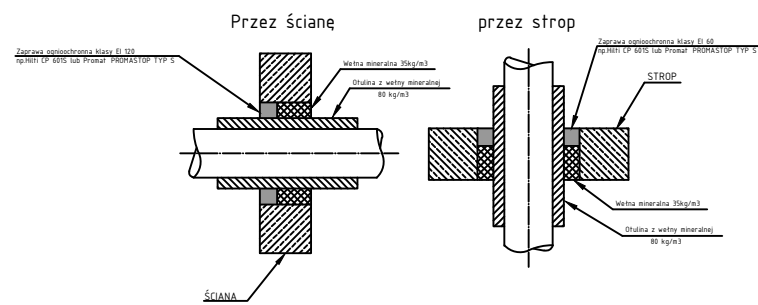

**UWAGA: wszystkie grzejniki zintegrowane typu INT montowane na obiekcie mają mieć wkładkę zaworową o mniejszym kvs tzw. żółtą**  
**Wszystkie gałęzi z rury o śr. 15 x 1,2. Do grzejników zintegrowanych podłączenia od pionów prowadzić w brzdach ściennych.**

<b>ARCHIKON</b>		NR RYSUNKU	
ROBERT KRYSPIAK		<b>IS-11</b>	
58 - 100 Świdnica, ul. Armii Krajowej 29/9			
tel.: 74 - 85 - 20 - 600 lub 604 - 560 - 251			
e-mail: biuro@archikon.net			
NIP: 884-154-62-33, Regon: 890647666			

NAZWA I ADRES OBIEKTU BUDOWLANEGO  
**PRZEBUDOWA BUDYNKU WIELORODZINNEGO W PSZENNIE**  
 ul. Zacisze 1, dz.nr 110, 122 Obręb Pszenno AM 5

TYTUŁ RYSUNKU  
**INSTALACJA C.O.**  
**-ROZWINIĘCIE**

STADIUM OPRACOWANIA		SKALA	
PROJEKT WYKONAWCZY		<b>1:100</b>	
IMIĘ I NAZWISKO	SPEC./NR UPRAWNIENI	DATA	PODPIS
PROJEKTANT			
mgr inż. MARIUSZ WAŚNIEWSKI	spec. inst. sanitarne 108/DOŚ/06	01.2017	
SPRAWDZAJĄCY			
mgr inż. ANDRZEJ BURDYNOWSKI	spec. inst. sanitarne 2517/93/2612/94	01.2017	